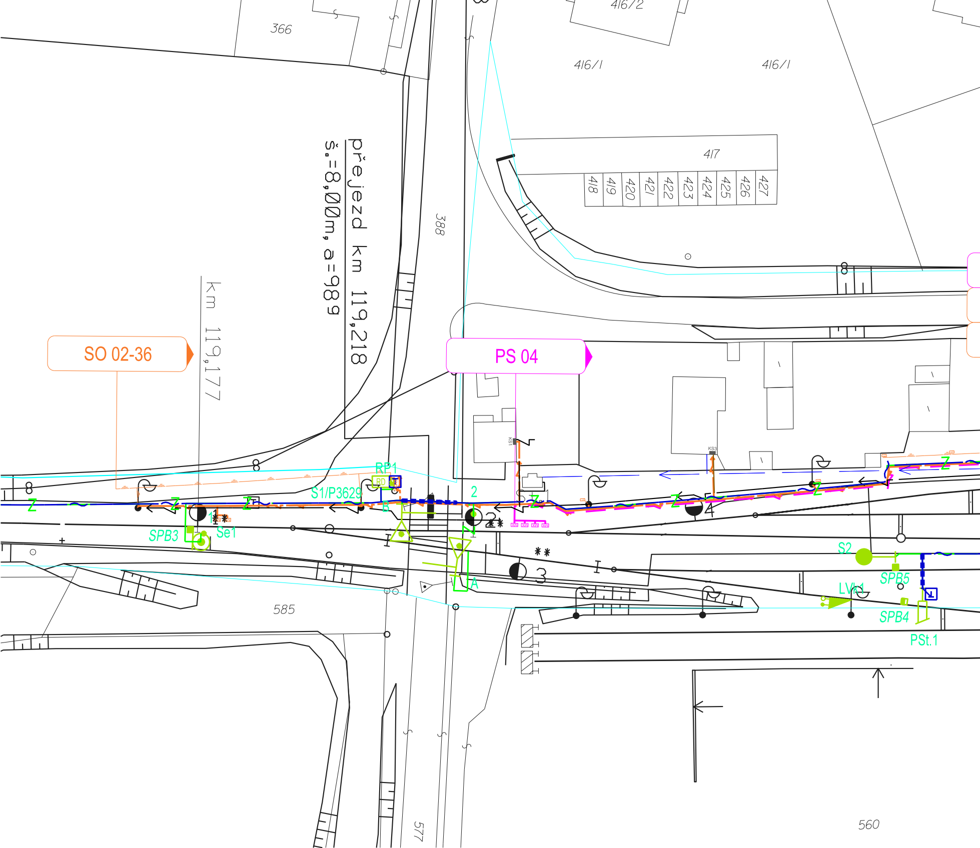
366
416/2
416/1
416/1
417
418
419
420
421
422
423
424
425
426
427
388
přejezd km 119,218
š.=8,00m, a=989
km 119,177
SO 02-36
PS 04
KS1
KS3
RP1
RD
S1/P3629
2
B
Z
SPB3
Se1
1
2
3
4
A
S2
SPB5
LVk1
SPB4
PSt.1
585
577
560

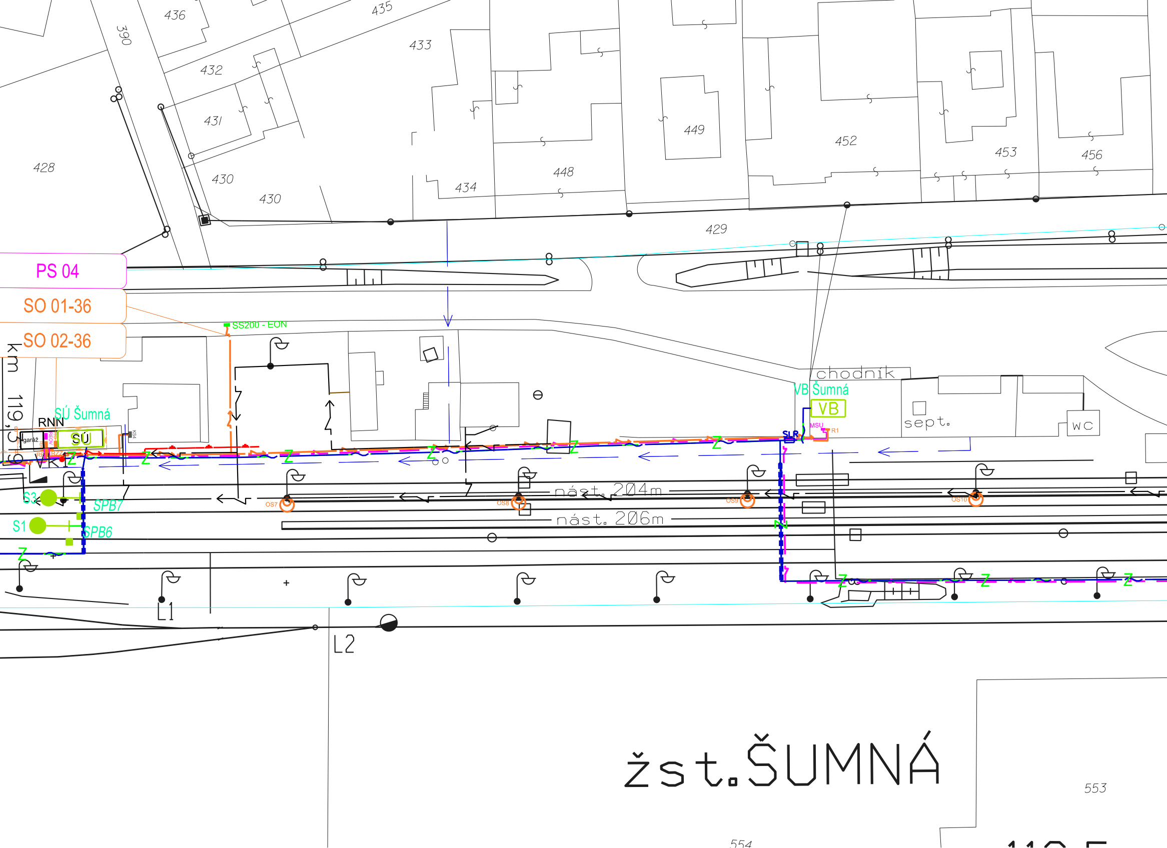
436
435
390
433
432
431
428
430
430
434
448
449
452
453
456
429
PS 04
SO 01-36
SO 02-36
SS200 - EON
km 119,539
SÚ Šumná
RNN
garáž
REOV
RE
RZZ
VK1
SÚ
KS4
chodník
VB Šumná
VB
sept.
WC
MSU
R1
SLR
Z
S3
S1
SPB7
SPB6
OS7
OS8
OS9
OS10
nást. 204m
nást. 206m
L1
L2
žst.ŠUMNÁ
553
554

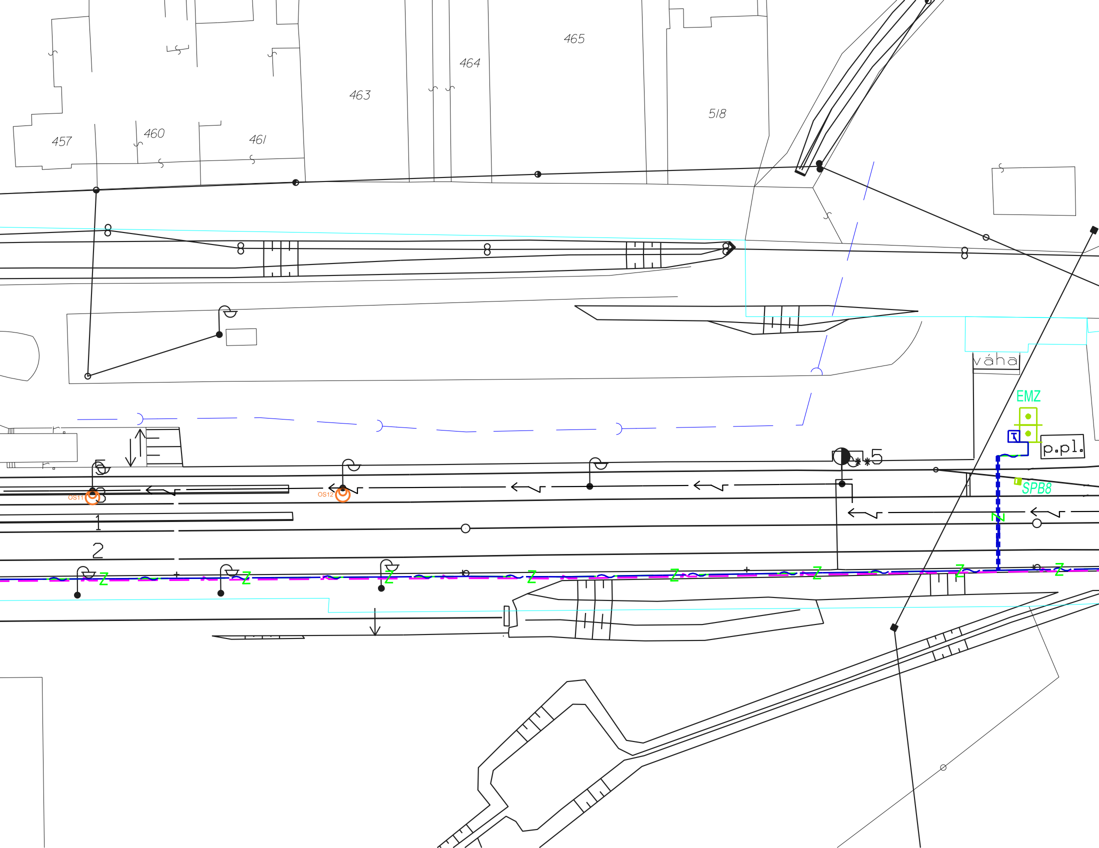
465
464
463
518
457
460
461
váha
EMZ
p.pl.
SPB8
5
OS11
OS12
1
2
Z

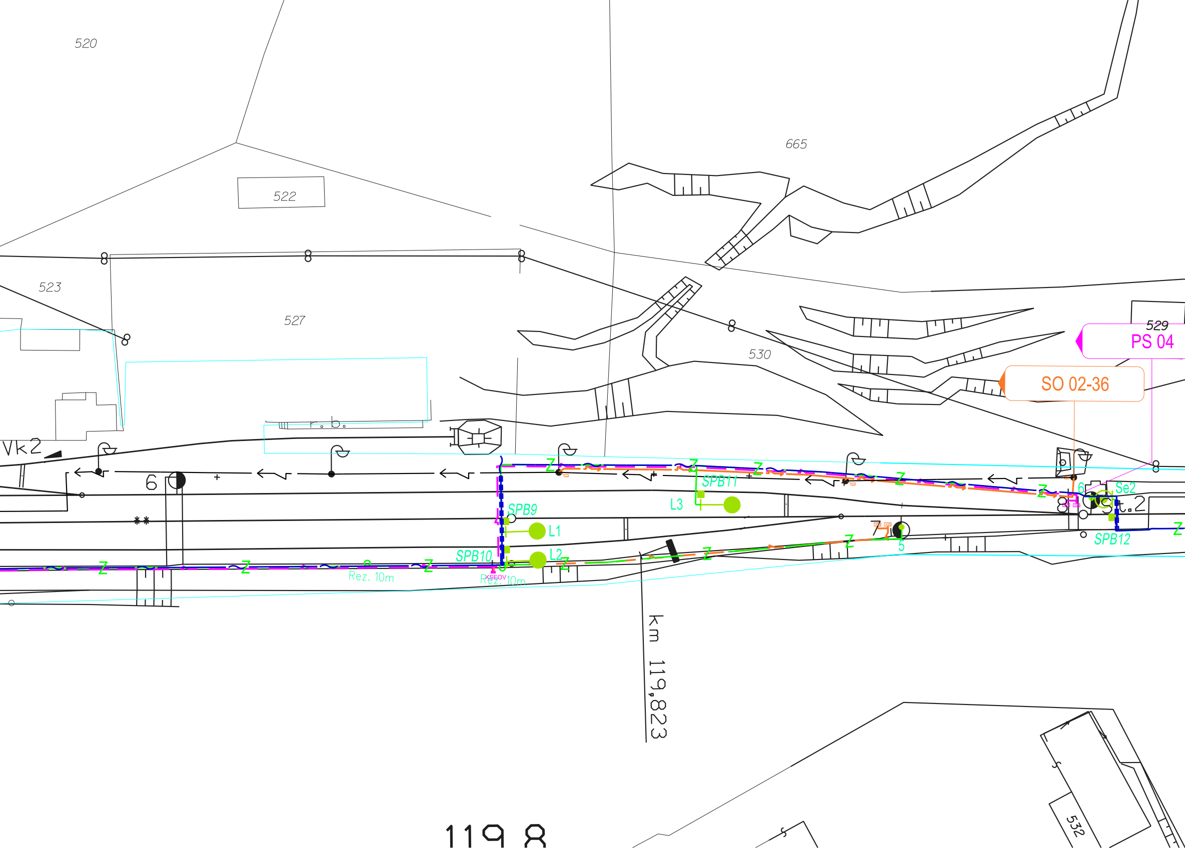
520
522
665
523
527
530
529
PS 04
SO 02-36
r. b.
Vk2
6
SPB9
SPB10
SPB11
SPB12
L1
L2
L3
Se2
St.2
7
5
Rez. 10m
KSEOV
Rez. 10m
km 119,823
119,8
532

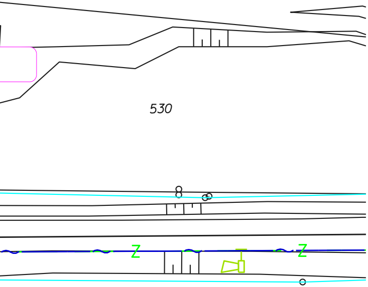

Legenda:

- Nové rozvaděče NN - Oprava napájení a silnoproudých rozvodů v ŽST Šumná
- Nové kabely NN - Oprava napájení a silnoproudých rozvodů v ŽST Šumná
- Nové rozvaděče NN - ŽST Šumná - oprava SZZ
- Nové EOV - ŽST Šumná - oprava SZZ
- uzemnění
- nové kabely zab. zař. - ŽST Šumná - oprava SZZ
- nové kabely sděl. zař. - ŽST Šumná - oprava SZZ
- hranice dráhy
- katastr
- zaměření

Stávající podzemní a nadzemní sítě:

SŽDC ČD

- ČD-T DOK optický kabel
- ČD-T SŽDC DK metalický kabel
- SSZT
- SEE NN
- SEE 6kV
- ČD-T SŽDC DOK optický kabel
- GSM-R optický kabel

- vodovod
- kanalizace
- plyn NTL
- plyn STL
- plyn VTL
- vedení NN
- vedení VN
- vedení VVN

				Číslo soupravy
Č. změny	Zdůvodnění změny	Datum	Podpis	

Investor

Správa železniční dopravní cesty, státní organizace

Odpov. projektant PS, SO, části	Ing. Marek Vývoda
Vypracoval	Ing. Marek Vývoda
Kontroloval:	Ing. Marek Vývoda

Signal Projekt s.r.o., Brno
Vídeňská 55
fax: +420 543 331 046
e-mail: vyvoda@signalprojekt.cz

ŽST Šumná oprava SZZ

PS 04 ŽST Šumná, EOV

Polohopis

Zak. číslo zhotov.	15-092-10-113
Datum	10/2015
Stupeň	PSŘ
Měřítko	1 : 500
Část	Příloha
E.3.4	2